2022年度

認定こども園 仙台YMCA幼稚園 未就園児プログラム

仙台ＹＭＣＡ幼稚園では、子どもたちのすこやかな成長をサポートする活動を行なっています。さまざまな活動を通して、同年齢のお子さん同士の交流や、保護者の皆さんのコミュニケーションの場となることを目指しています。

〒980-0822 仙台市青葉区立町９－７　ＴＥＬ ２２２－７５３３

地域開放講座　ポケット

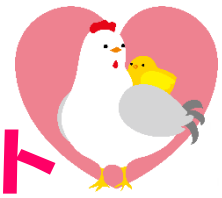

月に1回、親子プログラムを実施しています。

日 程	活 動 内 容	受付開始日
5月 26日（木）	幼稚園で遊ぼう	5月９日(月)～
6月９日（木）	小麦粉粘土をしよう	6月１日(水)～
7月14日（木）	フィンガーペインティングをしよう	7月１日(金)～
9月15日（木）	美術館を探検しよう	9月１日(木)～
１０月20日（木）	野草園に行こう	１０月３日(月)～
１１月10日（木）	お店屋さんごっこをしよう	１１月2日(水)～
１２月15日（木）	クリスマス飾りをつくろう	１２月１日(木)～
１月19日（木）	お料理をしよう	１月１０日(火)～
２月17日（金）	ダンボールであそぼう	２月１日(水)～
３月16日（木）	西公園に春を探しにいこう	３月１日(水)～

時　　間 ：１０時～１１時３０分

対　　象 ：２歳の誕生日を迎えたお子さんとその保護者の方
（感染症拡大防止のため、参加者数を限定させていただいています。）

申 込 み ：参加したい月にお電話でお申込みください（受付は毎回 15 時～）

費　　用 ：初回に保険料・名札代として３００円、１回の活動毎に３００円
（10 月の野草園はバス代が別途かかります。）

持 ち 物 ：水筒・着替え、その他活動で必要なものはその都度おしらせします。